



PROPUESTA ECONÓMICA EC0076

Evaluación de competencia de
candidatos con base en los
Estándares de competencia



(55) 5398 5666
(55) 3211 3376

¿Quiénes somos?

Somos una organización privada, integrada por diversos profesionales, expertos en desarrollo de Capital Humano. Tenemos como Misión ofrecer a las organizaciones públicas y privadas cursos, diplomados, consultoría en recursos humanos y clima organizacional para el desarrollo del talento en función de las necesidades de la institución y/o empresa.

Nuestros comienzos como organismo capacitador datan de 1987, cuando la modernización de nuestro país requería que las organizaciones gubernamentales y privadas hicieran uso de servicios especializados de formación continua. Para satisfacer esta necesidad, en 1995 fundamos GRUPO CRECER.



¡Aumenta tu competitividad laboral con un documento oficial avalado por la SEP y el CONOCER!



Los Estándares de Competencia son desarrollados por empresas u organizaciones que gozan de amplio prestigio nacional e internacional.

De ahí que el CONOCER incorpore certificaciones altamente valoradas en México y/o en el mundo; generando certidumbre y contribuyendo a una mayor productividad y competitividad para las empresas; así como a una mayor empleabilidad y movilidad laboral para las personas

Además tus certificados podrán aparecer en el RENAP (Registro Nacional de las personas con competencias certificadas) donde las empresas o instituciones buscan talento con competencias certificadas.



Scanned by CamScanner

Los Estándares de Competencia son las definiciones de los conocimientos, destrezas y actitudes requeridas para que una persona realice cualquier actividad productiva, social o de gobierno, con un nivel de alto desempeño, definido por los propios sectores.

El certificado de Competencia de el documento oficial de alcance nacional, expedido por el Gobierno Federal, por medio del cual se reconoce que una persona realiza su trabajo con la calidad y excelencia que las empresas o sectores requieren.

Propósito del estándar EC0076

Servir como referente para la evaluación y certificación de las personas que evalúan la competencia de candidatos con base en Estándares de Competencia y aseguran la excelencia en el proceso de evaluación de competencia.

Asimismo, puede ser referente para el desarrollo de programas de capacitación y de formación basados en el Estándar de Competencia (EC).



A quién está Dirigido



Capacitador



Facilitador



Instructor

Descripción del Estándar EC0076

Este EC contempla las funciones que una persona realiza para evaluar la competencia de candidatos con base en Estándares de Competencia cumpliendo los principios de transparencia, imparcialidad y objetividad.

El presente Estándar de Competencia se fundamenta en criterios rectores de legalidad, competitividad, libre acceso, respeto, trabajo digno y responsabilidad social.

¿Qué se evalúa en el Estándar EC0076?

- Preparar la evaluación de la competencia del candidato.
- Recopilar las evidencias de la competencia del candidato.
- Emitir el juicio de la competencia del candidato.
- Presentar los resultados de la evaluación de competencia del candidato.

Proceso para Certificarse

1

Se aplica un diagnóstico

2

Nuestro paquete incluye 5 horas de alineación presencial o a distancia, esto no es obligatorio para certificarse.

3

El participante desarrolla los productos y habilidades que evalúa el estándar

4

El participante se evalúa de acuerdo al estándar durante 2 horas de manera presencial o en línea.

5

Una vez declarado competente, el CONOCER expide el certificado en 30 días aprox.

Costo para la Certificación EC0076

No.	Nombre de la Certificación	Precio por persona	Precio del Certificado	Total
1	EC0076 Evaluación de competencia de candidatos con base en los Estándares de competencia	\$4,199.00	\$1,300.00	\$5,499.00

La certificación Incluye

El costo de la Certificación EC0076 incluye:

- Alineación sincrónica a través de Zoom (5 horas)
- Evaluación del Estándar (2 horas)
- Gestión del *Certificado

***Al resultar competente, se entrega el certificado en aprox. 30 días**

Formas de Pago

Depósito o transferencia
(Enviar comprobante a:
capacita@crecertht.com.mx)

Creceer Talento Humano y Tecnologías S.C.
Cuenta: 2554799
Sucursal: 7004
Clabe interbancaria: 0021 8070 0425 5479 97



***Si requieres factura, es necesario que el pago sea más IVA, por transferencia y la cuenta coincida con el RFC al que se va a facturar.**



Desde el 2015 somos Centro Evaluador de Competencias, pertenecemos a la Red de Centros de Evaluación de AMECAP y ASCEND



CRECER
talento humano ■ tecnología

**CRECER
TALENTO HUMANO Y
TECNOLOGÍAS**

Ofreciendo cursos, programas de capacitación, consultoría, planeación, detección de necesidades y diplomados, entre otros servicios ayudando a las empresas y organizaciones públicas y privadas, satisfaciendo sus necesidades profesionales en el crecimiento de la institución.

Estándares Acreditados

- EC0076 - Evaluación de la competencia de candidatos con base en estándares de competencias.
- EC0105 - Atención al ciudadano en el sector público.
- EC0204 - Ejecución de sesiones de coaching.
- EC0217 - Impartición de cursos de formación del capital humano, de manera presencial grupal.
- EC0301 - Diseño de cursos de formación del capital humano de manera presencial grupal, sus instrumentos de evaluación y manuales del curso.
- EC0306 - Reclutamiento y selección de personal operativo y administrativo.

Contacto

✉ corporativo@crecertht.com.mx (55) 5361-5255
capacita@crecertht.com.mx (55) 5398-5266

Facebook: CrecerTalentoHumanoYTecnologias

YouTube, Twitter, Facebook, LinkedIn icons | (01 55) 5564-1264 | www.amecap.org.mx

red conocer logo | AMECAP logo

Amecap Asociación Mexicana de Capacitación de Personal y Empresarial
6 de mayo de 2019 · 🌐

Crecer Talento Humano y Tecnología es un orgulloso Centro de Evaluación de la AMECAP y parte del Sistema Nacional de Competencias CONOCER MX

Entra y conócelo <https://creceronline.com.mx/>



¡Hemos Certificado a más de 400 Personas!

Trabajamos con Empresas e Instituciones a Nivel Nacional



Av. Sta. Mónica 62, El Mirador,
54080, Tlalneantla de Baz, Méx.

capacita@crecerht.com.mx

Crecerht.com.mx

(55) 5398 5666
(55) 3211 3376

Candidatos Satisfechos



Eacrg Castro recomienda Crecer.
7 de abril ·

Excelente organizacion. Altamente recomendable.



Cre

16 de noviembre de 2019 ·

Curso de Formación de instructores con fines de certificación en la Fes Cuautitlan. Campus 4
¡Certifica tus competencias! Estándar EC0217, grupos disponibles de lunes a sábado de 09:00 a 13:00 hrs. Zona: Tlalnepantla

Compartir



Pau Garmalo recomienda Crecer.
11 de abril de 2019 ·

Cursos dinámicos y con buen material.

Juan José Díaz Esquivel

Me gusta Comentar Compartir Mensaje



Comenta como Crecer



Diana Lucía Martínez recomienda Crecer.
7 de abril ·

Excelente el curso de Formación de instructores

Me gusta Comentar Compartir Mensaje

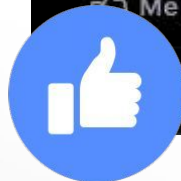

Conoce Nuestras Instalaciones

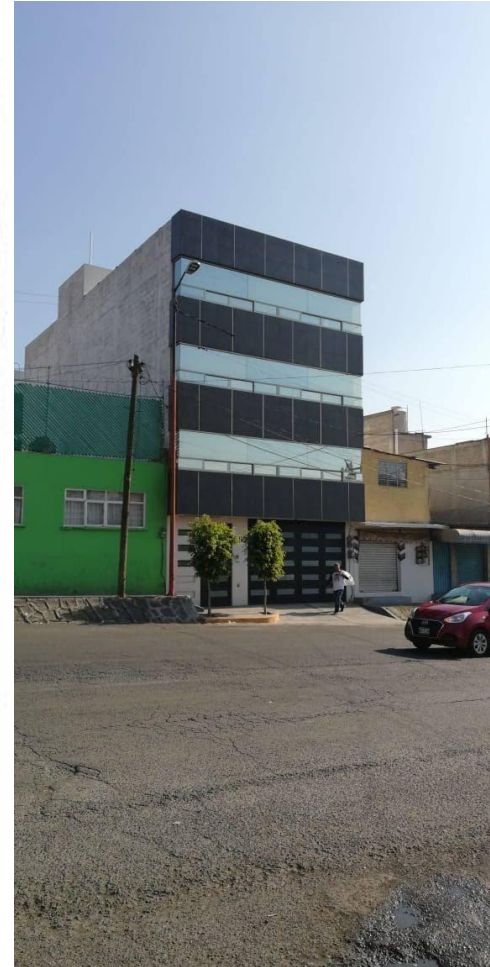

Crecer Talento Humano

Sitio web

Cómo llegar

Guardar

Escuela en Tlalnepantla de Baz

Dirección: Av Sta Monica 62, El Mirador, 54080 Tlalnepantla de Baz, Méx.



Contáctanos



capacita@crecertht.com.mx
corporativo@crecertht.com.mx
talentohumano@crecertht.com.mx



(55) 5398 5266
(55) 3211 3376



CRECER THT
(55) 3211 3376



Creceer talento humano y tecnologías
<https://www.facebook.com/CreceerTalentoHumanoYTecnologias>



Visita nuestra página web
<https://www.crecertht.com.mx/>



Creceer Talento Humano y Tecnologías S.C.

Cédula como Centro Evaluador: CE1505-ECE003-10

Registro STPS: CTH1207050013

RFC: CTH120705DI0

Av. Santa Mónica #62, Col. El Mirador, Tlalnepantla, Estado de México. C.P. 54080