



PROPUESTA ECONÓMICA EC0306

Selección y reclutamiento de personal
administrativo y operativo



(55) 5398 5666
(55) 3211 3376

¿Quiénes somos?

Somos una organización privada, integrada por diversos profesionales, expertos en desarrollo de Capital Humano. Tenemos como Misión ofrecer a las organizaciones públicas y privadas cursos, diplomados, consultoría en recursos humanos y clima organizacional para el desarrollo del talento en función de las necesidades de la institución y/o empresa.

Nuestros comienzos como organismo capacitador datan de 1987, cuando la modernización de nuestro país requería que las organizaciones gubernamentales y privadas hicieran uso de servicios especializados de formación continua. Para satisfacer esta necesidad, en 1995 fundamos GRUPO CRECER.



¡Aumenta tu competitividad laboral con un documento oficial avalado por la SEP y el CONOCER!



Los Estándares de Competencia son desarrollados por empresas u organizaciones que gozan de amplio prestigio nacional e internacional.

De ahí que el CONOCER incorpore certificaciones altamente valoradas en México y/o en el mundo; generando certidumbre y contribuyendo a una mayor productividad y competitividad para las empresas; así como a una mayor empleabilidad y movilidad laboral para las personas

Además tus certificados podrán aparecer en el RENAP (Registro Nacional de las personas con competencias certificadas) donde las empresas o instituciones buscan talento con competencias certificadas.



Scanned by CamScanner



Los Estándares de Competencia son las definiciones de los conocimientos, destrezas y actitudes requeridas para que una persona realice cualquier actividad productiva, social o de gobierno, con un nivel de alto desempeño, definido por los propios sectores.

El certificado de Competencia de el documento oficial de alcance nacional, expedido por el Gobierno Federal, por medio del cual se reconoce que una persona realiza su trabajo con la calidad y excelencia que las empresas o sectores requieren.

Propósito del estándar EC0306

El Estándar describe y cita las funciones críticas que realiza un reclutador las cuales se basan en realizar perfilamientos, difundir la vacante en las diferentes fuentes de reclutamiento y filtrar a los candidatos mediante entrevistas, verificación de referencias y evaluaciones.

Servir como referente para la evaluación y certificación de las personas que se desempeñan en empresas o áreas de recursos humanos y cuya función individual es la de reclutar y seleccionar personal operativo y administrativo



A quién está Dirigido



- Asistente de reclutamiento
- Especialista de reclutamiento y selección de personal
- Ejecutivo Inplant
- Coordinador de Reclutamiento
- Ejecutivo de Reclutamiento
- Reclutador
- Ejecutivo de Servicio
- Entrevistador de Reclutamiento y Selección
- Analista de Reclutamiento y Selección

¿Qué se evalúa en el Estándar EC0306?

- Análisis Del Puesto o Vacante
- Difusión de la Vacante (Fuentes De Reclutamiento)
- Entrevista a Candidatos
- Operar el Sistema de Evaluaciones (Pruebas Psicométricas)
- Verificación de las Referencias Laborales y Personales
- Notificación de Los Resultados del Proceso al Cliente / Usuario

Proceso para Certificarse

1

Se aplica un diagnóstico gratuito.

2

Nuestro paquete incluye 5 horas de alineación presencial o a distancia y 15 horas de curso en plataforma, esto no es obligatorio para certificarse.

3

El participante desarrolla los productos y habilidades que evalúa el estándar.

4

El participante se evalúa de acuerdo al estándar durante 2 horas de manera presencial o en línea. En esta certificación el participante requerirá la ayuda de otra persona que actuará como su candidato al puesto..

5

Una vez declarado competente, el CONOCER expide el certificado en 30 días aprox.

Con el costo de tu certificado, te damos acceso a la plataforma con los recursos en línea que hemos creado para guiarte durante la alineación



Disponible las 24 hrs. desde el momento en el que empiezas el proceso del estándar



Dentro de la plataforma encontrarás video-tutoriales y formatos que te ayudarán a hacer tus productos para evaluarte.

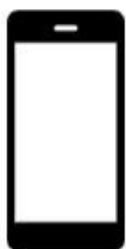

¡Estudia donde sea! Acceso también desde móviles usando la app de la plataforma.

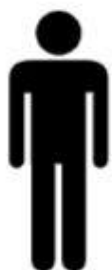

Durante la alineación contarás con la asesoría de un instructor, por videollamada y en la plataforma.

Costo de la Certificación EC0306

No.	Nombre de la certificación	Costo por persona	Costo del Certificado	Total
1	EC0306 Selección y reclutamiento de personal operativo y administrativo	\$4,199.00	\$1,300.00	\$5,499.00

La certificación Incluye

El costo de la Certificación EC0306 incluye:

- Alineación presencial o a distancia a través de Zoom (5 horas).
- Evaluación del Estándar presencial o a distancia..
- Gestión del *Certificado.

***Al resultar competente, se entrega el certificado en aprox. 30 días**

Nota: en caso de requerir factura se hará el incremento del IVA

Formas de Pago

Depósito o transferencia
(Enviar comprobante a:
capacita@crecertht.com.mx)

Creceer Talento Humano y Tecnologías S.C.
Cuenta: 2554799
Sucursal: 7004
Clabe interbancaria: 0021 8070 0425 5479 97



***Si requieres factura, es necesario que el pago sea más IVA, por transferencia y la cuenta coincida con el RFC al que se va a facturar.**



Desde el 2015 somos Centro Evaluador de Competencias, pertenecemos a la Red de Centros de Evaluación de AMECAP y ASCEND



CRECER
talento humano ■ tecnología

**CRECER
TALENTO HUMANO Y
TECNOLOGÍAS**

Ofreciendo cursos, programas de capacitación, consultoría, planeación, detección de necesidades y diplomados, entre otros servicios ayudando a las empresas y organizaciones públicas y privadas, satisfaciendo sus necesidades profesionales en el crecimiento de la institución.

Estándares Acreditados

- EC0076 - Evaluación de la competencia de candidatos con base en estándares de competencias.
- EC0105 - Atención al ciudadano en el sector público.
- EC0204 - Ejecución de sesiones de coaching.
- EC0217 - Impartición de cursos de formación del capital humano, de manera presencial grupal.
- EC0301 - Diseño de cursos de formación del capital humano de manera presencial grupal, sus instrumentos de evaluación y manuales del curso.
- EC0306 - Reclutamiento y selección de personal operativo y administrativo.

Contacto

✉ corporativo@crecertht.com.mx (55) 5361-5255
capacita@crecertht.com.mx (55) 5398-5266

Facebook: CrecerTalentoHumanoYTecnologias

YouTube, Twitter, Facebook, LinkedIn icons

(01 55) 5564-1264 www.amecap.org.mx

red conocer logo

AMECAP logo

Amecap Asociación Mexicana de Capacitación de Personal y Empresarial
6 de mayo de 2019 · 🌐

Crecer Talento Humano y Tecnología es un orgulloso Centro de Evaluación de la AMECAP y parte del Sistema Nacional de Competencias CONOCER MX

Entra y conócelo <https://creceronline.com.mx/>



¡Hemos Certificado a más de 400 Personas!

Trabajamos con Empresas e Instituciones a Nivel Nacional



Av. Sta. Mónica 62, El Mirador,
54080, Tlalneantla de Baz, Méx.

capacita@crecerht.com.mx

Crecerht.com.mx



(55) 5398 5666
(55) 3211 3376

Candidatos Satisfechos



Eacrg Castro recomienda Crecer.
7 de abril · 🌐

Excelente organizacion. Altamente recomendable.

Me gusta Comentar

Pau Garmalo recomienda Crecer.
11 de abril de 2019 · 🌐

Cursos dinámicos y con buen material.

Me gusta Comentar Compartir Mensaje

Crecer
16 de noviembre de 2019 · 🌐

Curso de Formación de instructores con fines de certificación en la Fes Cuautitlan. Campus 4
¡Certifica tus competencias! Estándar EC0217, grupos disponibles de lunes a sábado de 09:00 a 13:00 hrs. Zona: Tlalnepanitla de Baz

Andy Hc
1 opinión

★★★★★ hace 4 meses

Excelente servicio! Tienen cursos de muy buena calidad y precios accesibles. Además la atención es muy buena y amable. Sin duda los contratare en el futuro.

Me gusta

Elisa Ortega
15 opiniones

★★★★★ hace 3 meses

Excelente profesionalismo, seguimiento y atención. Recomiendo 100%

Me gusta

Diana Lucía Martínez
7 de abril · 🌐

Excelente el curso de Formación de instructores 👍👍

Me gusta

Antonio Rosaldo
7 opiniones · 6 fotos

★★★★★ hace 4 meses

Muy profesionales y una excelente atención.

Me gusta

Paulina García Malo Madrigal
3 opiniones

★★★★★ hace 4 meses

Excelente forma de enseñar. Muy amables todos.

Me gusta

Conoce Nuestras Instalaciones

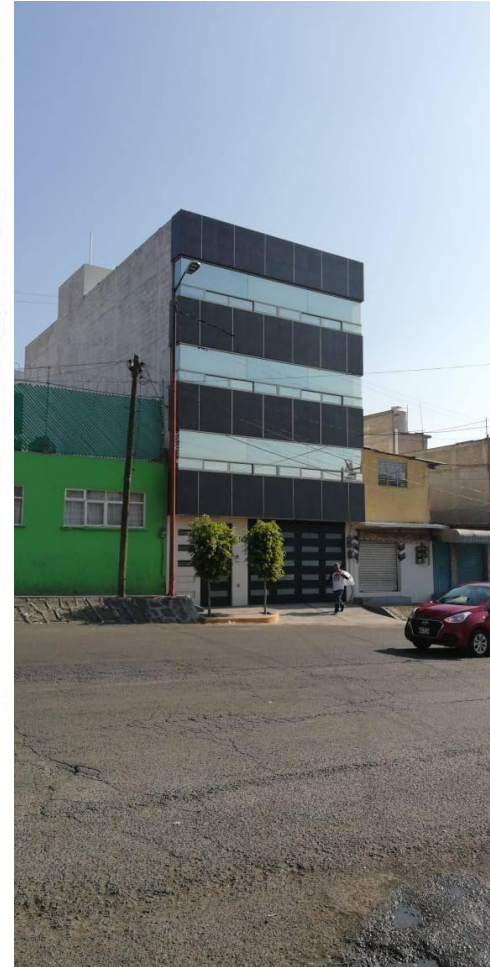

Crecer Talento Humano

Sitio web

Cómo llegar

Guardar

Escuela en Tlalnepantla de Baz

Dirección: Av Sta Monica 62, El Mirador, 54080 Tlalnepantla de Baz, Méx.



Contáctanos



capacita@crecertht.com.mx
corporativo@crecertht.com.mx
talentohumano@crecertht.com.mx



(55) 5398 5266
(55) 3211 3376



CRECER THT
(55) 3211 3376



Creceer talento humano y tecnologías
<https://www.facebook.com/CreceerTalentoHumanoYTecnologias>



Visita nuestra página web
<https://www.crecertht.com.mx/>



Creceer Talento Humano y Tecnologías S.C.

Cédula como Centro Evaluador: CE1505-ECE003-10

Registro STPS: CTH1207050013

RFC: CTH120705DI0

Av. Santa Mónica #62, Col. El Mirador, Tlalnepantla, Estado
de México. C.P. 54080